

# VEJLEDNING

i at tage afføringsprøve til Screening for tarmkræft

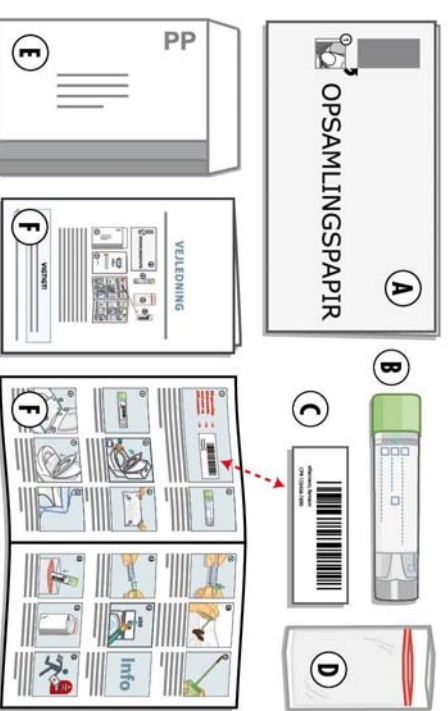

Sættet til prøvetagning består af:

- A. Opsamlingspapir EasySampler Basic
- B. Prøverør
- C. Klistermærke til prøverøret – det sidder inde i denne folder
- D. Plastpose med lynlåslukning
- E. Svarkuvert – Frankeret
- F. Vejledning i at tage afføringsprøve (den du læser nu)

## VIGTIGT!

Du skal opsamle prøven på et tidspunkt mellem søndag og onsdag.  
Prøven skal så vidt muligt sendes samme dag som den opsamles.



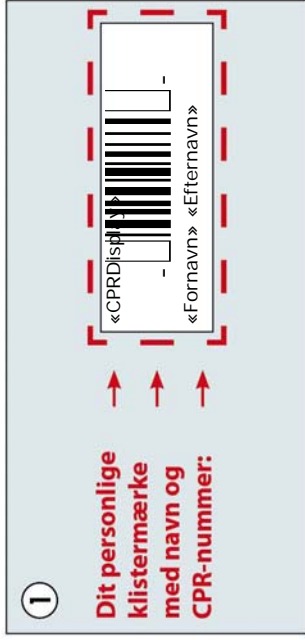

Tag klistermærket med dit navn, CPR-nummer og stregkode herover af, ved at bøje papiret en smule ved et af mærkets hjørner, så bliver det nemmere at få fat i mærket.

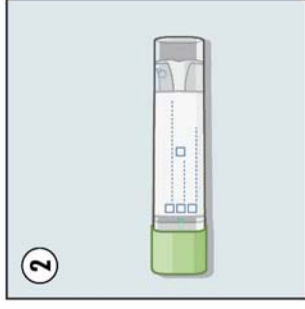

Find prøverøret frem, monter klistermærket på langs af prøverøret **ovenpå** det mærke, der sidder i forvejen.

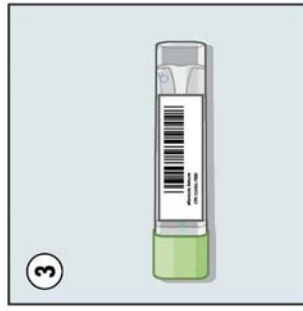

Korrekt monteret stregkodeklistermærke.

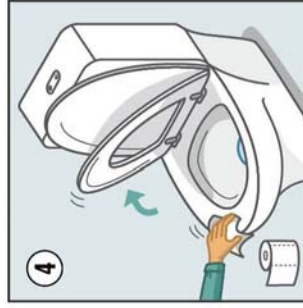

Slå toiletsædet op før opsamlingspapiret monteres. Afør kransen på toilet-kummen med toiletpapir.

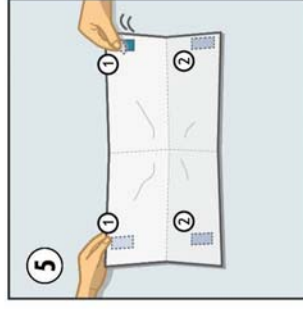

Fold opsamlingspapiret ud. Fjern tapebeskyttelsen i den ene side af papiret og monter papiret bagerst på toilet-kummen.

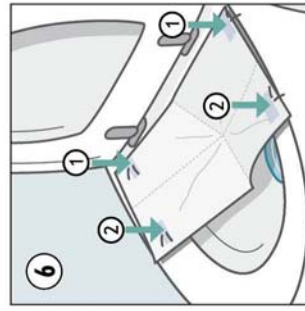

Fjern tape beskyttelsen i den anden side af papiret og monter papiret på kummen så det danner en skål.

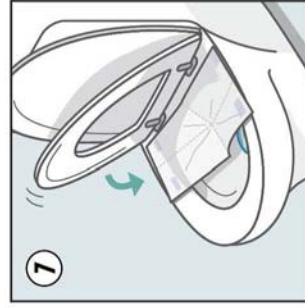

Det er vigtigt, at opsamlingspapiret er monteret, så det danner en lille skål. Slå toiletsædet ned.

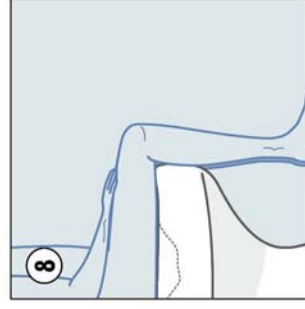

Hav afføring som normalt. Undgå så vidt muligt, at urin kommer ned i opsamlingspapiret.

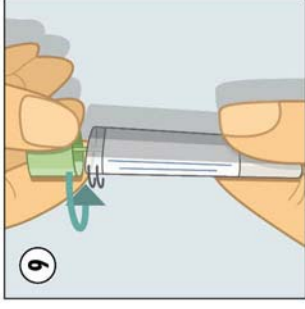

Vrid toppen af prøverøret ved at dreje toppen en kvart omgang. Røret indeholder en væske som skal blive i røret.

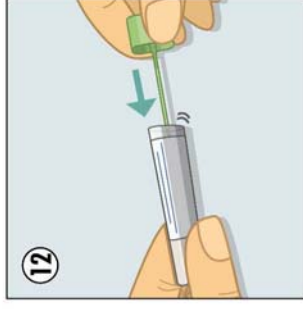

Sæt prøvepinden med afføring tilbage i prøverøret og tryk til der lyder et klik.

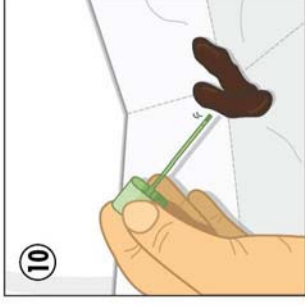

Tag prøven fra overfladen af afføringen ved at skrabe den yderste centimeter af prøvepinden på overfladen. Prik eller stik ikke ned i afføringen.

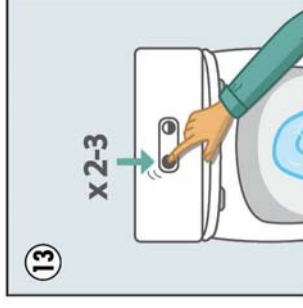

Løsn opsamlingspapiret og skyl det ud. Træk ud 2-3 gange med stort skyl.

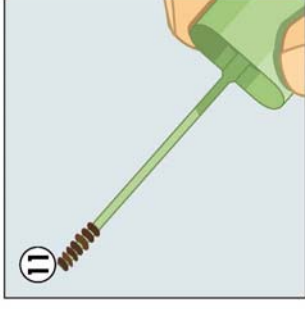

Gentag det til der er afføring i alle riller. Det er vigtigt, at der ikke kommer for meget afføring på prøvepinden.



Opsamlingspapiret er et specialdesignet papir, som går i opløsning ved kontakt med vand.

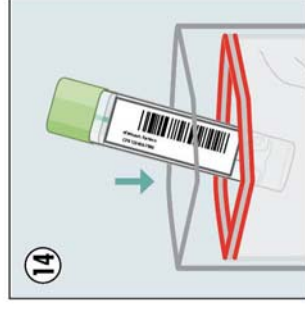

Læg prøverøret i den medsendte plastpose og luk lynlåsbningen tæt.

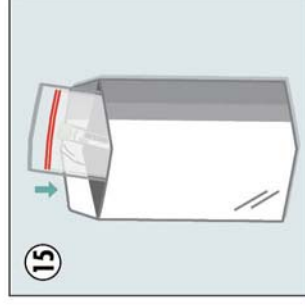

Læg prøven i den medsendte frankerede svarkuvert.



Aflever kuverten med prøverør i en postkasse så vidt muligt samme dag som den er taget.